PISTOIAcorse 45° Automobile Club Pistoia SPORT

RALLY CITTA' DI PISTOIA

5-6 OTTOBRE 2024

Gino Miglio

PISTOIAcorse 6° Automobile Club Pistoia SPORT

rally storico

COPPA CITTA' DI PISTOIA

5-6 OTTOBRE 2024

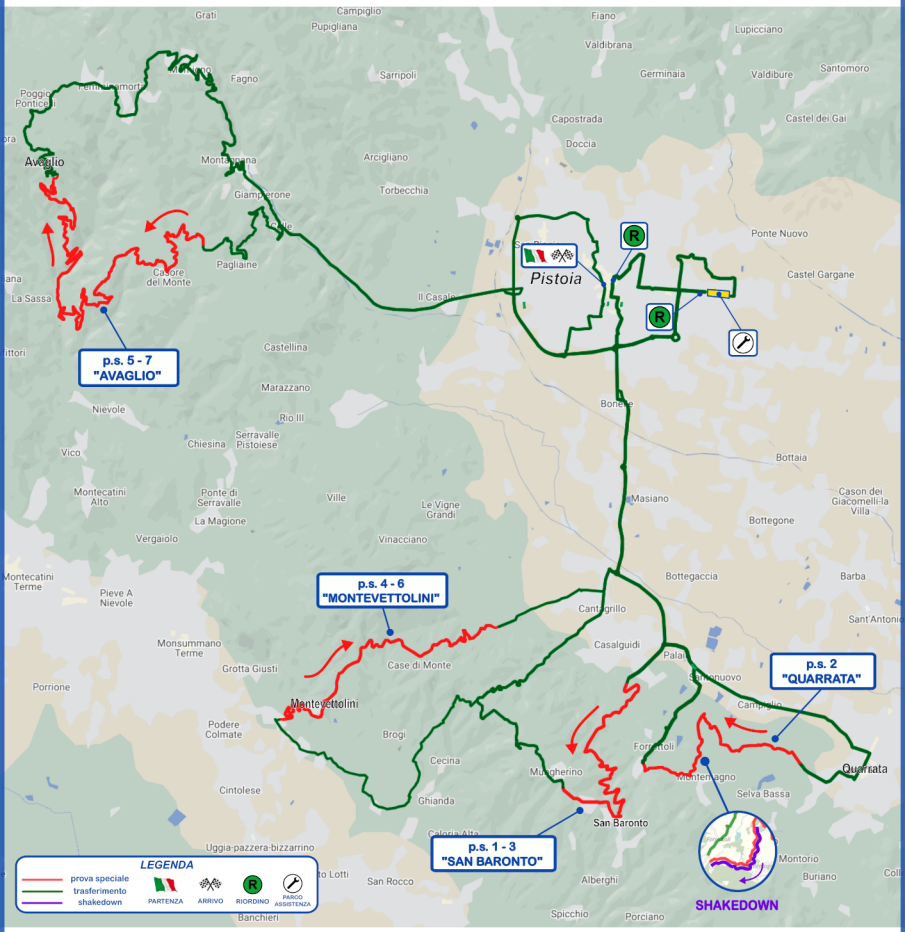

PISTOIAcorse SPORT
GESTIONE E ORGANIZZAZIONE

Automobile Club Pistoia